id-solutions

be efficient

ID-Stock

Standardsoftware zur Lagerverwaltung

Benutzerfreundliche Software mit übersichtlicher Dokumentation.

ID-Stock ist das Komplettsystem von ID-Solutions zur effizienten Lagerverwaltung. Mit ID-Stock erhalten und behalten Sie dauerhaft den vollständigen Überblick über Ihre Lagerbestände.

be efficient

Freie Kategorisierung und individuelle Anmerkungen.

Verbuchen Sie eingehende, ausgehende oder umgelagerte Artikel dynamisch und fehlerfrei mit optionalen Barcodescannern. Lassen Sie automatische Bestellaufträge erstellen, wenn Mindestmengen unterschritten werden. Alle Artikel können frei kategorisiert und nach Ihren Erfordernissen gruppiert werden. Sie können individuelle Anmerkungen zum Lagergut festhalten, etwa technische Spezifikationen oder andere Besonderheiten. Natürlich verfügt das Programm auch über umfassende Suchfunktionen.

Zu jedem Artikel können Sie die Historie der Buchungen entweder rein Artikel- oder Lagerplatzbezogen einsehen.

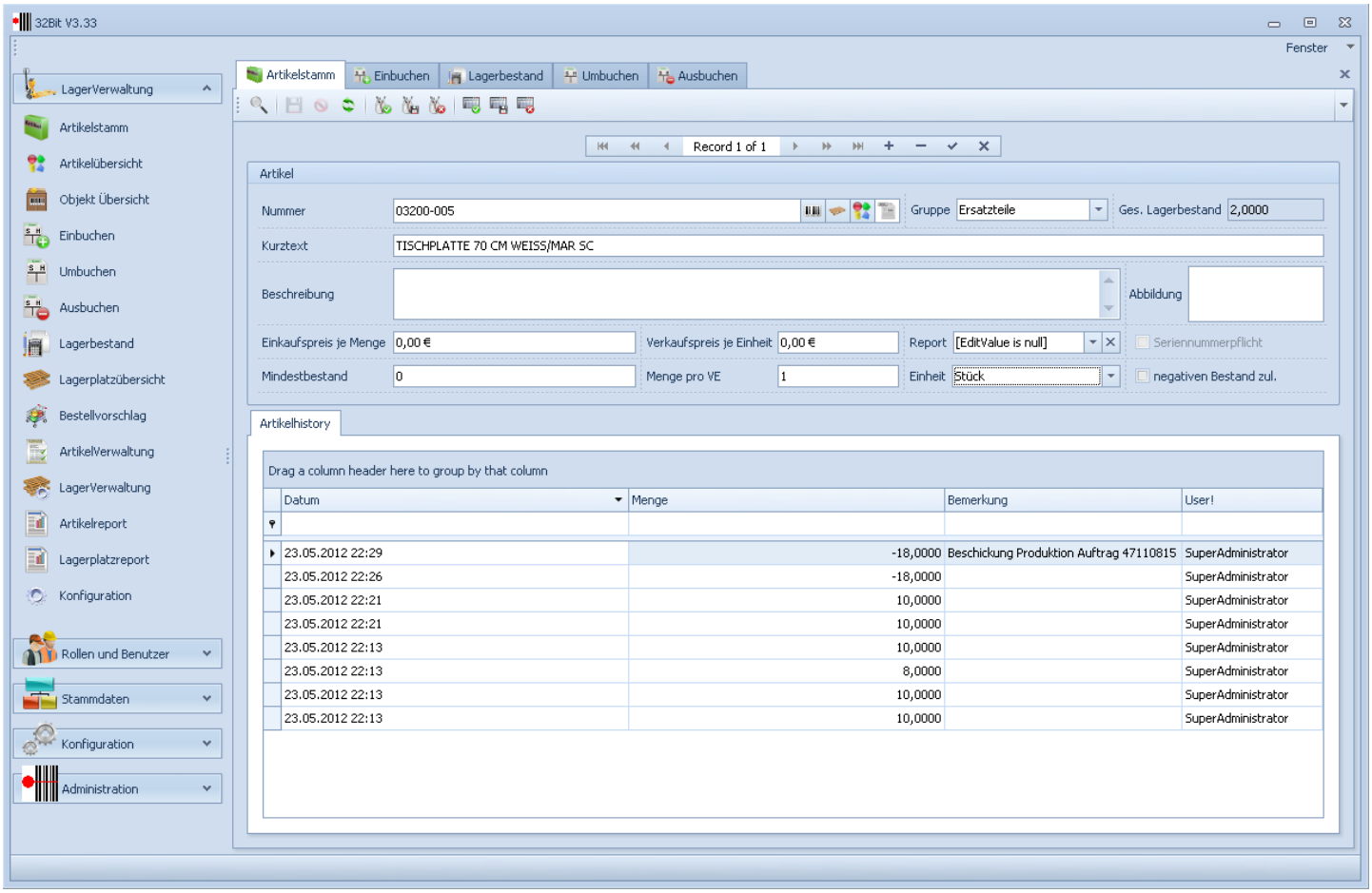

ID-Solutions GmbH & Co. KG • Philipp-Reis-Straße 5
35440 Linden • Telefon +49 6403 774198-0
info@id-solutions.com

be efficient

Artikelstammimport und Lagerplatzverwaltung.

Der Artikelstamm kann zyklisch über z. B. eine Textdatei importiert werden. Dies reduziert den manuellen Pflegebedarf enorm.
Das Buchen von neuen Lagerbeständen gestaltet sich unkompliziert dank Suchfunktion am PC und der Möglichkeit für automatischen Etikettendruck.

Neben der Artikelverwaltung ist auch die Lagerplatzverwaltung mit ID-Stock möglich. Hierbei wird eine Gliederung nach übergeordnetem Lagerort und einzelnen Lagerplätzen vorgenommen.

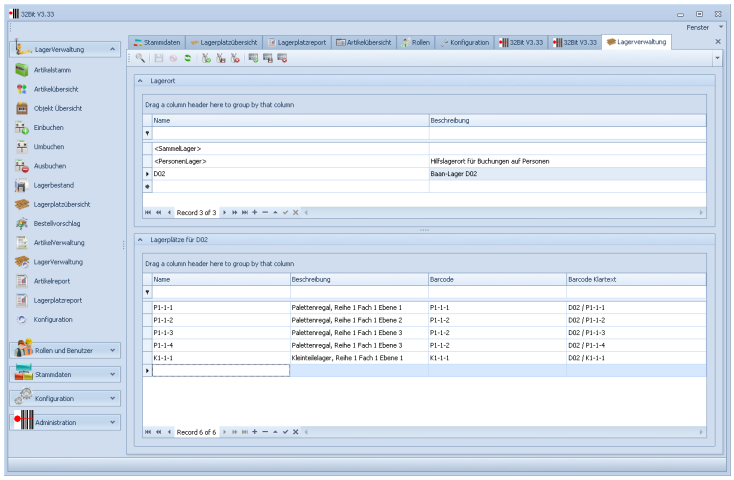

Große Aufmerksamkeit liegt auf der Benutzerfreundlichkeit der Software. Es gibt umfangreiche Plausibilitätsprüfungen, so kann z. B. der Lagerbestand nicht <0 gebucht werden.

ID-Stock ist individuell anpassbar und lässt sich mit verschiedenen Zusatzmodulen um Funktionalität erweitern. Die Benutzeroberfläche kann durch den Kunden selbst angepasst werden, Sie können Ihre Etiketten und Berichte frei gestalten, und Funktionen wie eine Chargen- und Seriennummernverwaltung als Zusatzmodul ergänzen.

Auch kundenspezifische Funktionsergänzungen durch ID-Solutions sind problemlos umsetzbar.

Sie haben die Kontrolle. Eine umfangreiche Rechteverwaltung für Benutzer und Rollen über die Windowsanmeldung (Active Directory) oder über eine eigene Anmeldemaske ist möglich. Alle Vorgänge werden übersichtlich dokumentiert. Dabei legen Sie selbst fest, welche Form der Quittierung Sie wünschen. Selbstverständlich können auch präzise Auswertungen und Analysen erstellt werden. Die Sicherheitseinstellungen von ID-Stock, wie z. B. Personenbezogene Nutzerrechte oder individueller Passwortschutz sichern die Anwendung gegen unbefugten Zugriff.

ID-Solutions GmbH & Co. KG • Philipp-Reis-Straße 5
35440 Linden • Telefon +49 6403 774198-0
info@id-solutions.com

be efficient

Features:

- Berichte flexibel gestalten
- Individuelle Auswertungen
- Artikelstamm-Import
- Benutzerabhängige Zugriffsrechte verwalten

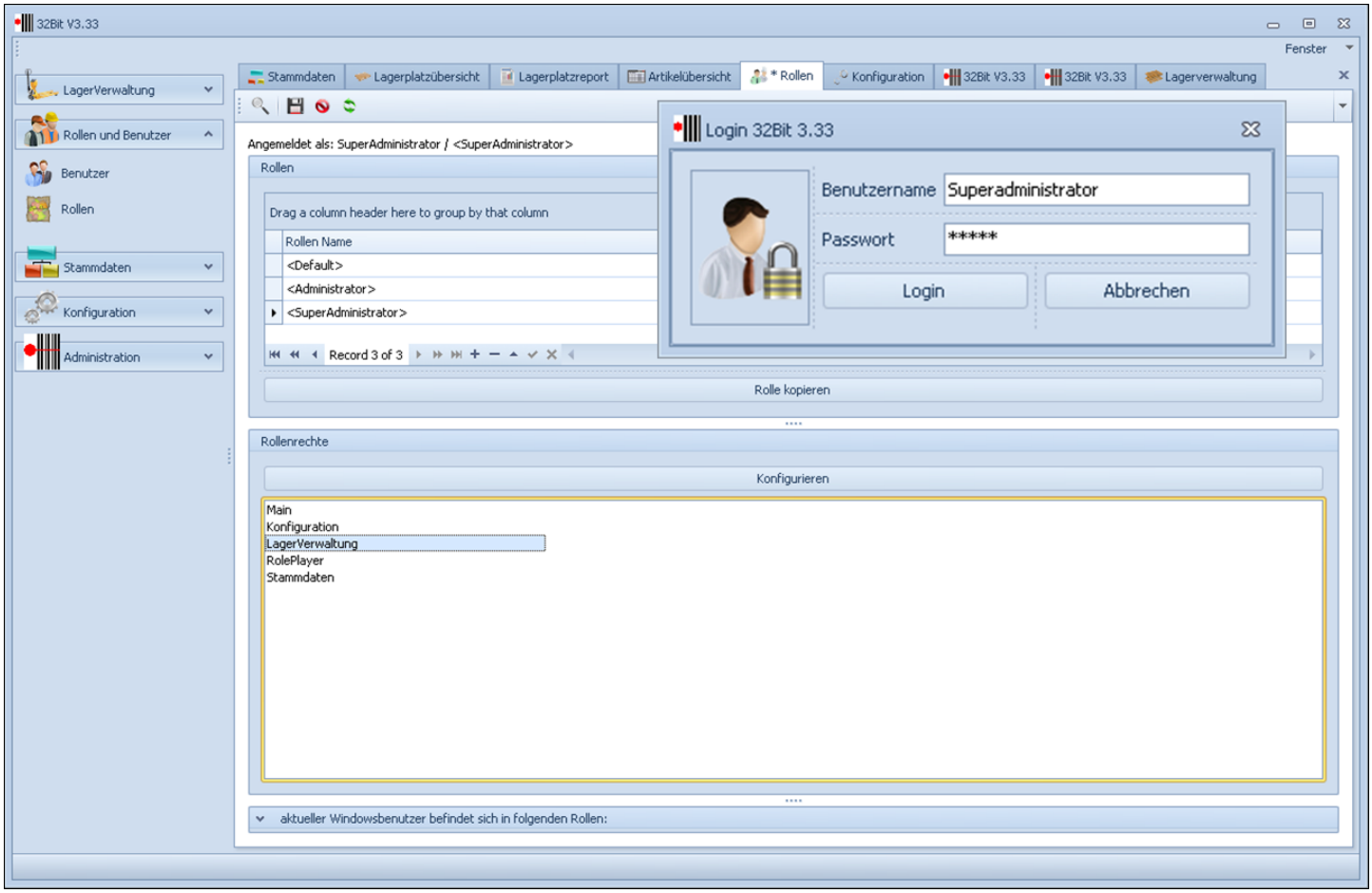

Hardwarekomponenten:

- Option Etikettendrucker:
  Druckt Ihre Artikelnummern auf Papier oder Kunststoffetiketten.
- Option Barcodescanner:
  Erfassen Sie ihre Artikel einfach über Barcodescanner.

Softwarekomponenten:

- Datenbankgrundmodul
  basierend auf SQL Server, optional Oracle, my SQl, etc.
- Arbeitsplatzlizenz
- Optionale Erweiterung

ID-Solutions GmbH & Co. KG • Philipp-Reis-Straße 5
35440 Linden • Telefon +49 6403 774198-0
info@id-solutions.com